

DESCUBRIENDO MORATALLA

13 Abril

Ruta nº 6: Cantalar-Cueva Negra



Se inicia la ruta al pie de la Sierra de Villafuerte, junto a las instalaciones de la envasadora de agua del Cantalar, en la cabecera del barranco con las formaciones dolomíticas más extraordinarias que pueden observarse en la Región de Murcia. Seguiremos el camino que rodea la sierra entre Pinos laricios a un lado y vegetación caducifolia al otro, en la que destaca algún Arce entre los Espinos blancos y los Agracejos. Dejamos el camino para seguir por una senda en dirección sur cruzando entre Piornos y majadas para llegar a la Cueva Negra, enorme boca que se abre en el roquedo y cuya visión justifica plenamente su nombre; antes de entrar enseguida llamará nuestra atención el muro que cierra la entrada, ya que ha sido utilizada hasta hace poco tiempo como aprisco de ganado; pero esta cueva encierra mucho más, gran cantidad de cerámica de épocas diversas y pinturas rupestres nos indican que este lugar ha estado poblado durante largos periodos de tiempo. En estas rocas es fácil encontrar soleándose a la agreste Lagartija ibérica, típica de nuestras montañas. El regreso será por un barranco que nos conduce directamente al collado del Bancal de Las Huesas, sorprendente nombre para un paraje que ha sido lugar de paso y asentamiento para diferentes culturas. Los Buitres leonados serán probablemente los compañeros habituales en esta excursión.

Comida en "Bar Pereas" Calar de lanta.



Pinturas rupestres esquemáticas



Lagartija Ibérica

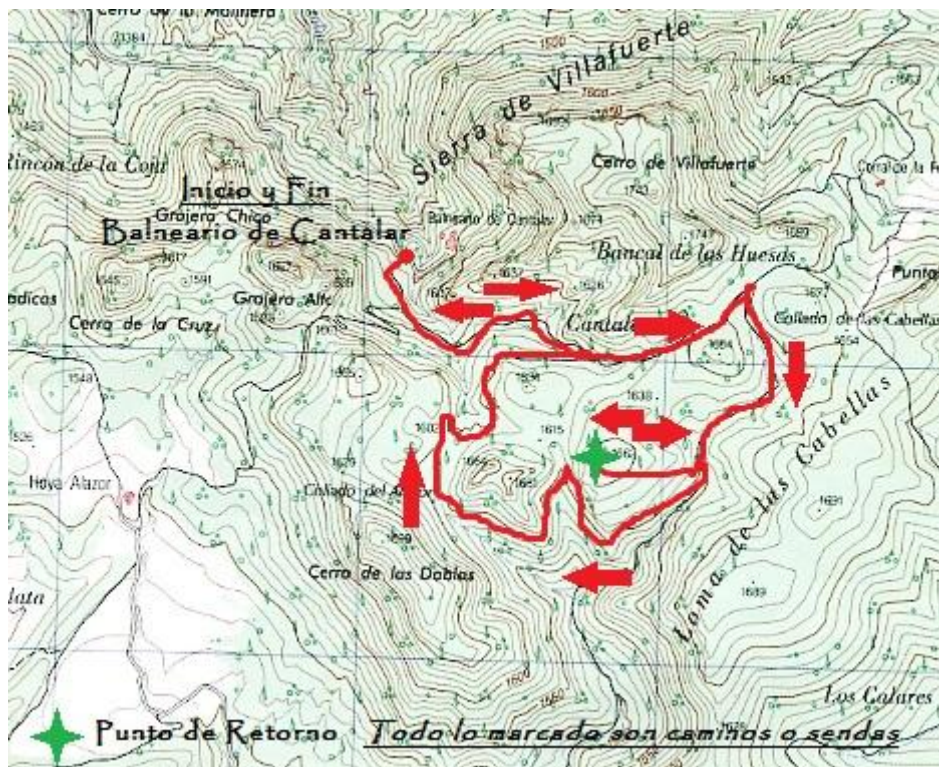

Cantalar-Cueva Negra

MIDE

Cantalar-Cueva Negra

🕒	Horario	5 h*	⚠️	2 Severidad del medio natural
⬆️	Desnivel de subida	190m	🗺️	2 Orientación en el itinerario
➡️	Distancia horizontal	8'5Km.	🖋️	3 Dificultad en el desplazamiento
🔄	Tipo de recorrido	Ida y Vuelta	🏋️	2 Cantidad de esfuerzo necesario

Todo el año

* visita almazara + cata aceite

Punto de encuentro: Oficina de Turismo y Calar de La Santa.
Hora de salida: Oficina de Turismo: 8'00 h. Calar de la Santa: 9'00 h.
Precio: 10 euros
Comida opcional: 15 euros

😊 Material necesario y recomendaciones básicas:

- Botas de montaña.
- Pantalones largos, forro polar o chubasquero
- Mochila (para guardar la ropa que nos sobre) con almuerzo y bebida.
- Gorra o gorro, gafas de sol, guantes, protector solar.
- Cámara de fotos.
- Prismáticos.
- No traer perros, por nuestra seguridad y la de ellos.

Si se está acostumbrado, aconsejamos el uso de bastones de trekking o marcha nórdica.